Abfahrten **Sandtorkai**

Bitte beachten Sie, daß zum Hafengeburtstag die bunte Meile aufgebaut ist und damit das Gebiet um die Landungsbrücken weiträumig abgesperrt.

Wir empfehlen, mit **öffentlichen** Verkehrsmitteln anzureisen.

U Bahnstadion Baumwall **U3**

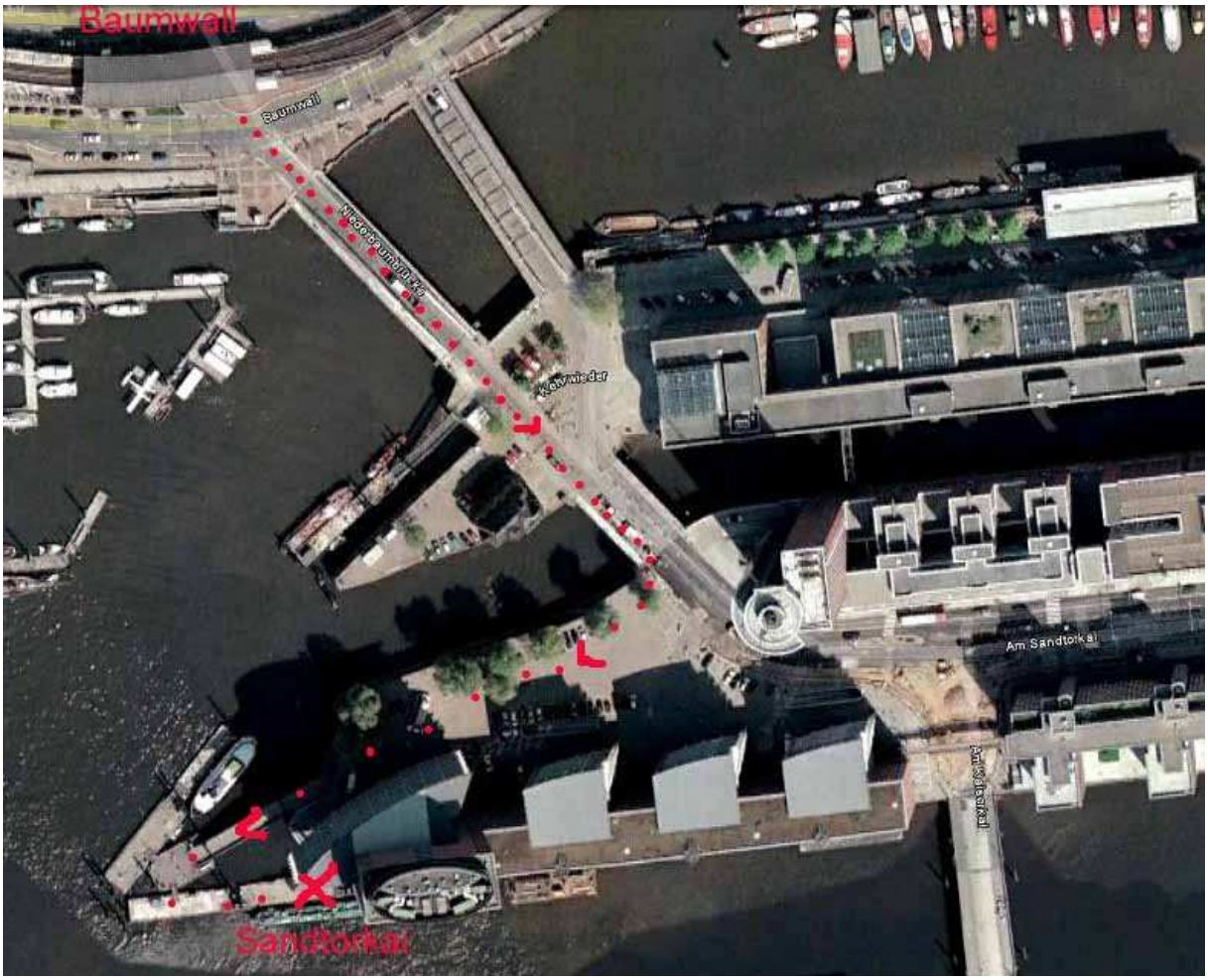

Änderung der Wegbeschreibung möglich. Änderung unter Vorbehalt